

※特記無き天井高さはCH=2400、  
窓上端高さはFL+2000とする

凡例 (各階共通)

|   |               |   |                               |   |                            |   |                          |
|---|---------------|---|-------------------------------|---|----------------------------|---|--------------------------|
| □ | 柱 105×105     | ▽ | バリエーション (R) SIP II            | ← | 局所給気口 (火気使用室) φ100 (SVC付)  | — | 延焼ライン (1階:3m/2階:5m)      |
| ○ | 通し柱 105×105   | ▽ | バリエーション (R) SIP II 異種・床落ち仕様   | ← | 壁付常時換気用換気扇 φ100・φ150 (FD付) | Ⓜ | 防火設備 (法第61条に規定する) ※大臣認定品 |
| ■ | 筋かい 90×45     | ▽ | バリエーション (R) SIP II +筋かい 90×45 | ← | 常時換気用給気口 φ100 (SVC付)       | Ⓜ | 住宅用防災機器 (煙感知式)           |
| ■ | 筋かい 90×45タスキ状 | ← | 局所換気用換気扇 (火気使用室) φ150 (FD付)   | □ | 天井埋込形局所換気扇 φ100 (SVC付)     | Ⓜ | 住宅用防災機器 (熱感知式)           |

■階段: 取上げ230cm以下、踏面150cm以上 手摺設置: 壁面より10cm以内  
 ■階段: 有効幅75cm以上  
 ■2Fの階間距離: 上方800cm以上、周囲150cm以上  
 ■2Fの階間距離: 消防長又は消防署長が定める不燃材とする (防火構造)

■バリエーション (R) SIP II 外廻り: 2Fの断熱措置 (R-0.15) 鋼製「D」  
 ■採光については換気設備 (変更なし)  
 ■基礎構造は告示第1347号による  
 ■軸組計算はN値計算による

■バリエーション (R) SIP II 使用出入口は、ドア開口部10cmまたは引戸とする。  
 ■バリエーション (R) SIP II 換気設備は常時換気とする。(24時間運転) ※2を貼ること  
 ■天井付の防災機器は壁から500以上離す  
 ■R2事業法、水道法16条、下水道法10条第1項に適合

■換気設備使用室出入口は、ドア開口部10cmまたは引戸とする。  
 ■換気設備は告示第1436号第4(1)による、換気有効な面積1/20を換気設備

|            |               |   |    |    |    |        |            |      |
|------------|---------------|---|----|----|----|--------|------------|------|
| 作成日        | 物件名           | 株式会社 ハートフルホーム<br>茅ヶ崎市新栄町13-45 陽北ビル4F<br>一級建築士 第356536号 茂呂 賢治<br>TEL:0467-58-9955 FAX:0467-58-9970 | 担当 | 製図 | 承認 | 図面名称   | 縮尺         | NO.  |
| 2024/06/23 | 美住町9期 B棟 新築工事 |   | 藤木 | リ  |    | 1階 平面図 | 縮尺 3980/52 | A-04 |





# 新・軒の出 (水下側)

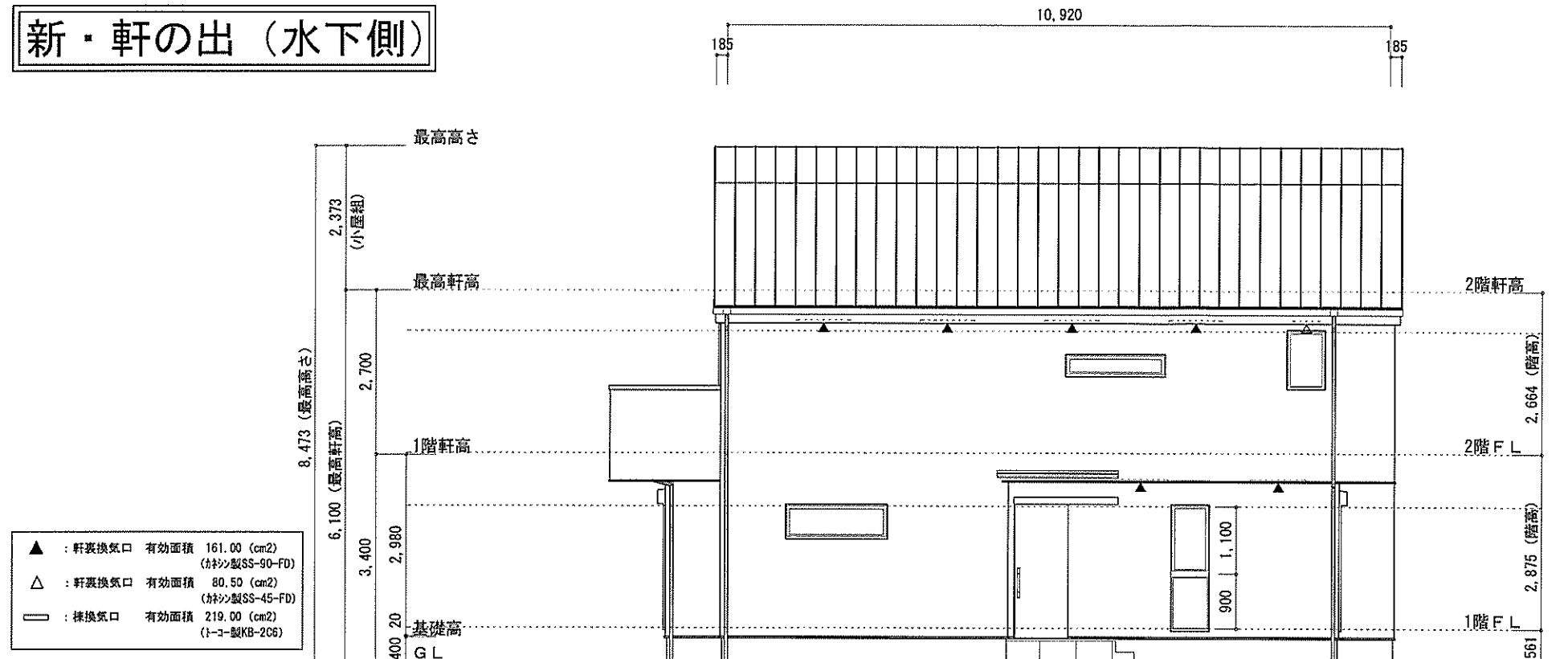

北側 立面図 S:1/100

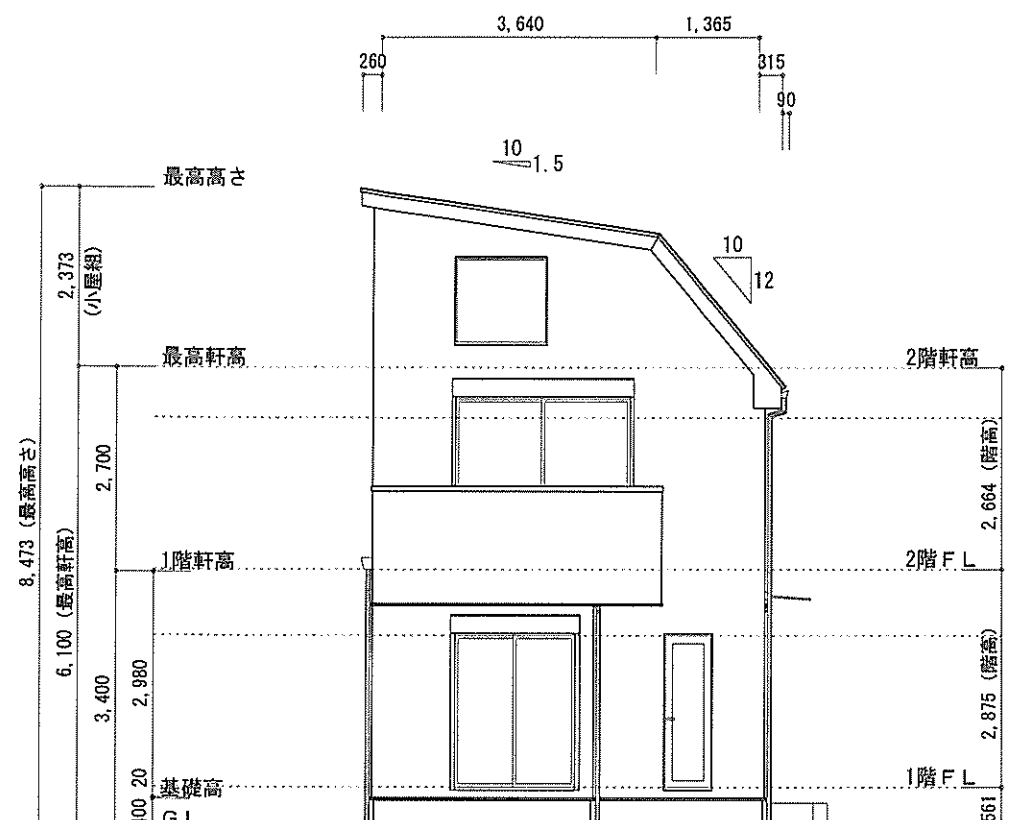

東側 立面図 S:1/100

| 換気種類  | 面積 (cm <sup>2</sup> ) | 数 (F) | 有効面積合計 (cm <sup>2</sup> ) | 天井面積 (cm <sup>2</sup> ) | 判定               |
|-------|-----------------------|-------|---------------------------|-------------------------|------------------|
| 軒裏給気口 | 161.00                | 4     | 724.50                    | 546546.00               | 1.19 ≧ 1/900→OK  |
| 軒裏給気口 | 80.50                 | 1     |                           |                         |                  |
| 棟排気口  | 219.00                | 2     | 438.00                    | 546546.00               | 1.28 ≧ 1/1600→OK |

小屋裏：吹抜天井(束立て)  
 屋根：ガルバリウム鋼板瓦葺き(NM-8697)  
 外壁：ガルバリウムサイディング(7)14(PC030BE-0558)  
 屋内PB(7)12.5(※小屋裏含む)  
 軒裏：ダライイト(7)12(QF030RS-0281)  
 床下換気：基礎パッキン

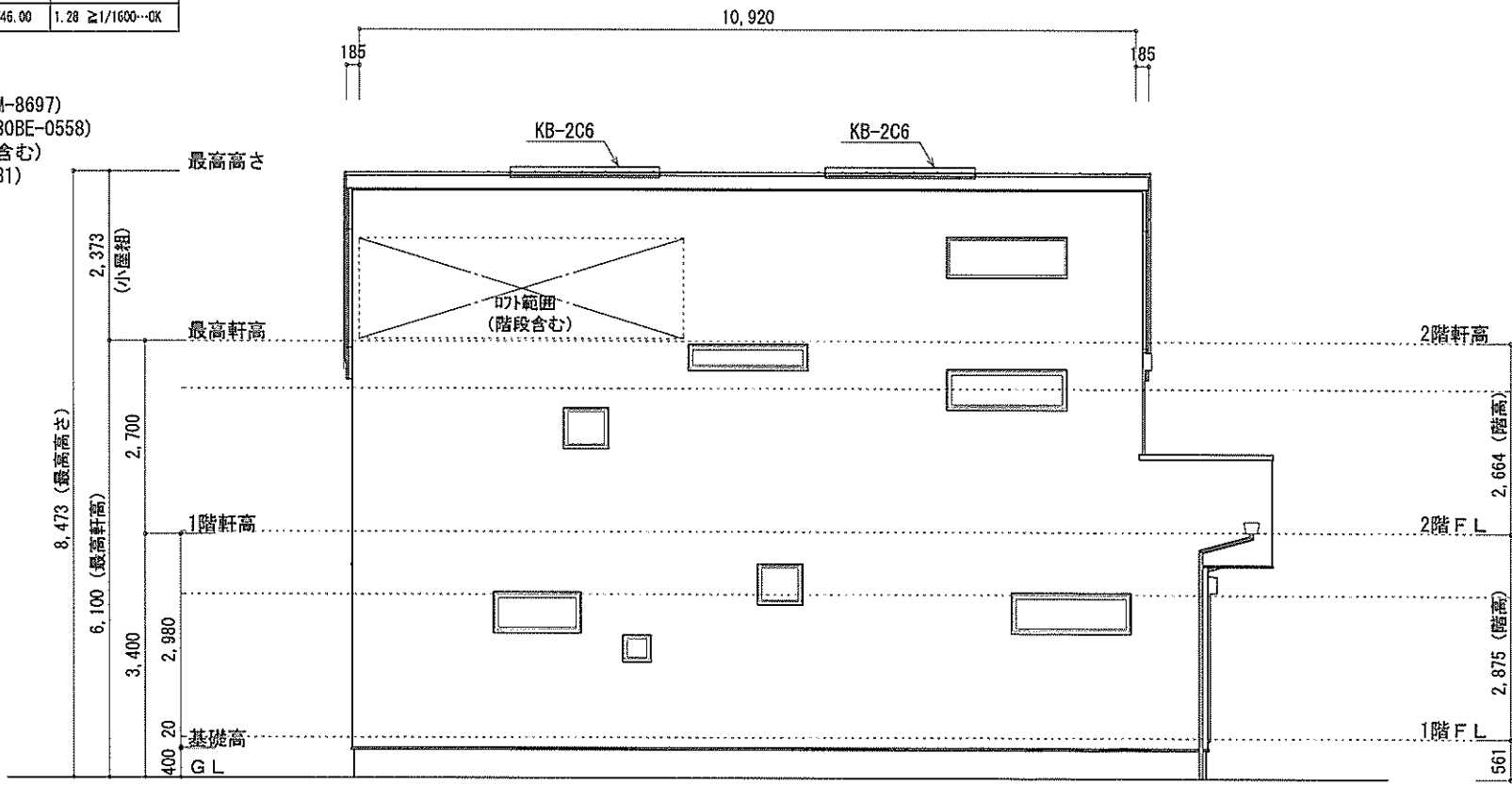

南側 立面図 S:1/100

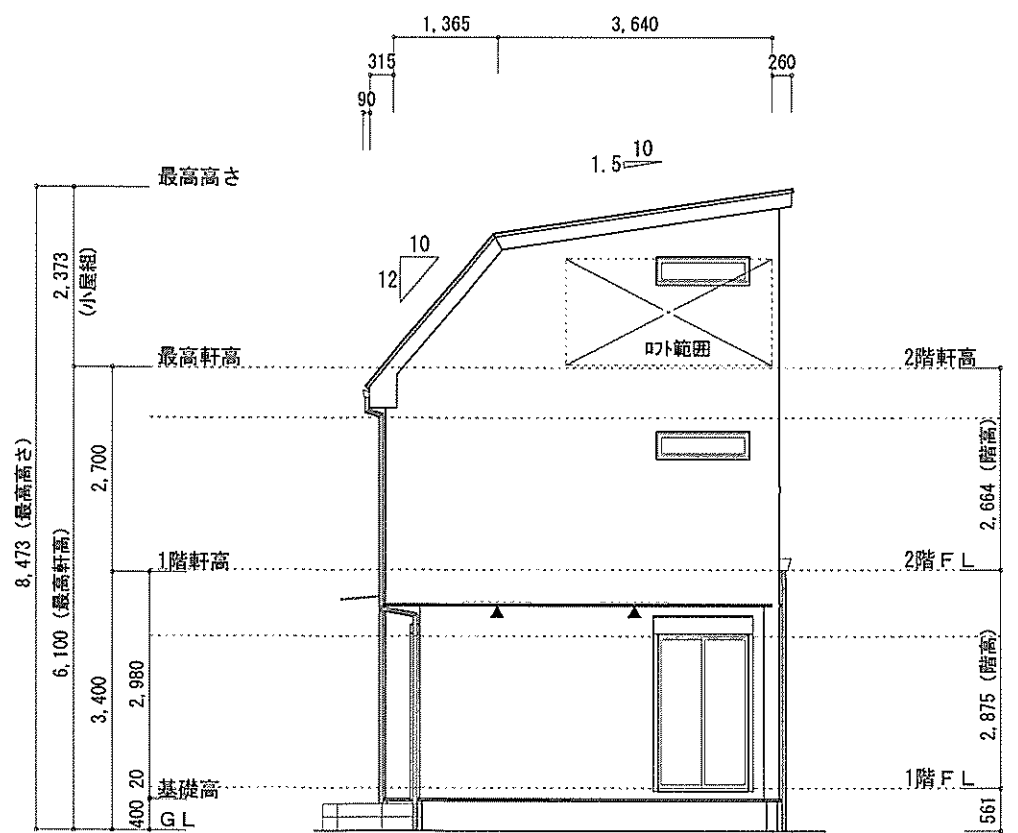

西側 立面図 S:1/100

|            |               |   |    |    |    |                                    |    |      |
|------------|---------------|---|----|----|----|------------------------------------|----|------|
| 作成日        | 物件名           | 株式会社 ハートフルホーム<br>茅ヶ崎市新栄町13-45 陽北ビル4F<br>一級建築士 第356536号 茂呂 賢治<br>TEL:0467-58-9955 FAX:0467-58-9970 | 担当 | 製図 | 承認 | 図面名称                               | 縮尺 | NO.  |
| 2024/06/16 | 美住町9期 B棟 新築工事 |   | 藤木 | リ  |    | 立面図<br>識別番号 39805 <sup>1/100</sup> |    | A-07 |