

- ▶ 主要な出入口を示す
- 汚水樹
- ☒ 雨水樹
- 斜線測定：軒樋先端距離による
- 境界明示方法：コンクリート杭(金属プレート)にて明示
- 雨水処理方法：宅地内浸透枳処理
オハノフノ分のみ側溝へ接続(分流)
- 道路斜線は計算式省略(支障なし)

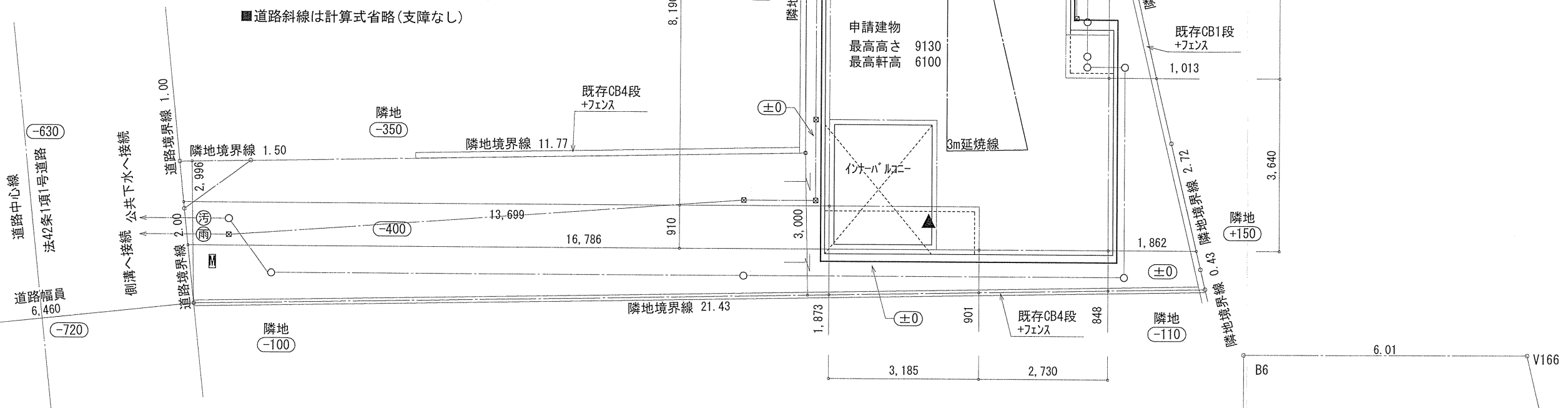

地番	(D)			
測点	Xn	Yn	Xn+1-Xn-1	(Xn+1-Xn-1) Yn
B4	-62451.861	-38445.818	0.220	-8458.079960
B3	-62452.724	-38447.320	-2.870	110343.808400
V187	-62454.731	-38447.330	-3.983	153135.715390
V160	-62456.707	-38425.982	-1.548	59483.420136
V192	-62456.279	-38426.032	3.137	-120542.462384
V191	-62453.570	-38426.352	10.339	-397290.053328
V166	-62445.940	-38427.251	8.301	-318984.610551
B6	-62445.269	-38433.231	-7.004	269186.349924
B5	-62452.944	-38434.089	-6.592	253357.514688
		倍面積		231.602315
		面積		115.8011575
		地積		115.80㎡

地番	(C)			
測点	Xn	Yn	Xn+1-Xn-1	(Xn+1-Xn-1) Yn
B2	-62451.723	-38447.314	-0.863	33180.031982
B3	-62452.724	-38447.320	-0.138	5305.730160
B4	-62451.861	-38445.818	1.001	-38484.263818
		倍面積		1.498324
		面積		0.7491620
		地積		0.74㎡

合計: 116.54㎡

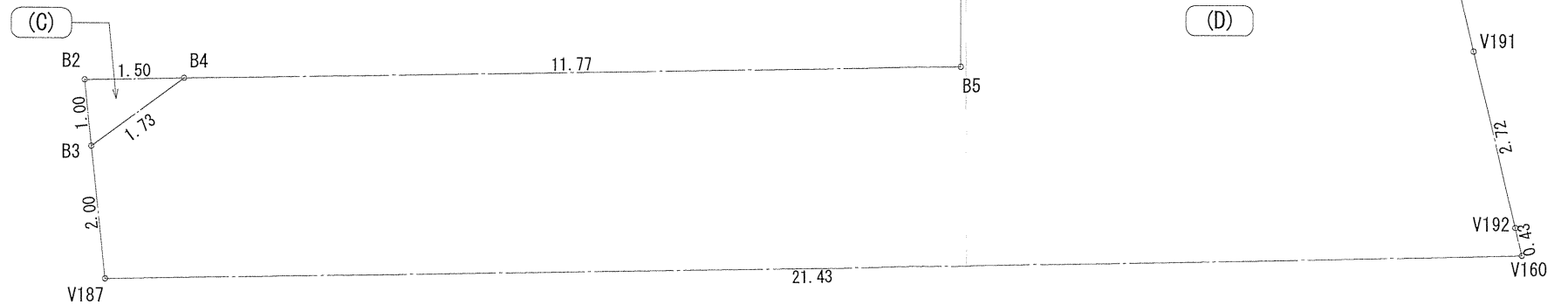

作成日	物件名	株式会社 ハートフルホーム 茅ヶ崎市新栄町13-45 陽北ビル4F 一級建築士 第356536号 茂呂 賢治 TEL:0467-58-9955 FAX:0467-58-9970	担当	製図	承認	図面名称	縮尺	NO.
2024/09/06	綾瀬市綾西5丁目B棟 新築工事		永井	リョ		配置図・敷地求積図	1/100	A-03

識別番号 41486-2

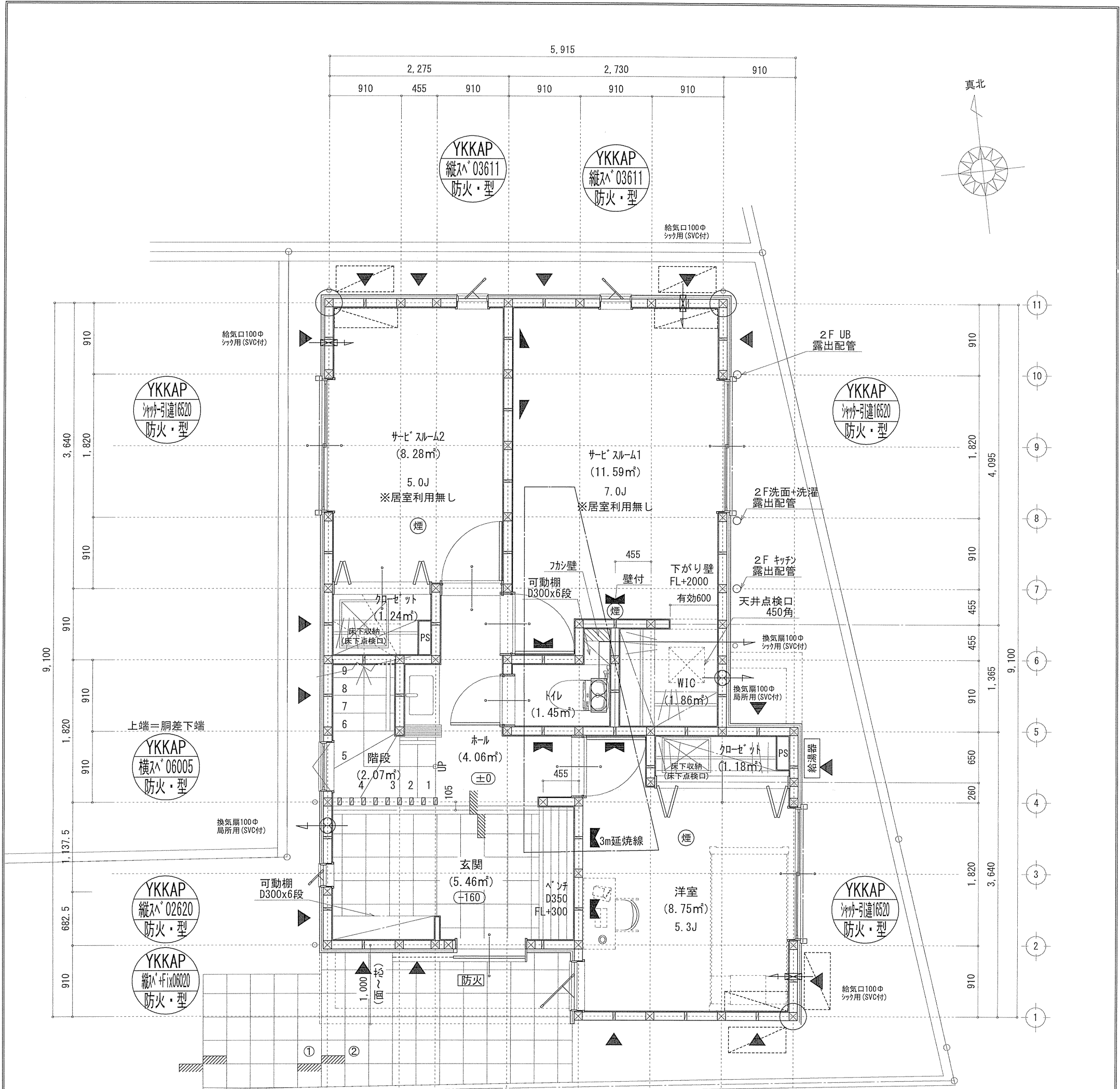

凡例 (各階共通)	
□	柱 105×105
○	通し柱 105×105
■	筋かい 90×45
▲	筋かい 90×45タスキ掛
▽	ハーフバルコニー (ハーフバルコニー)
▼	ハーフバルコニー (ハーフバルコニー) 真壁・床勝手仕様
▲	ハーフバルコニー (ハーフバルコニー) 筋かい 90×45
↻	局所換気用換気扇 (火気使用用) φ150 (FD付)
↻	局所給気口 (火気使用用) φ100 (SVC付)
↻	壁付常時換気用換気扇 φ100・φ150 (FD付)
↻	常時換気用給気口 φ100 (SVC付)
↻	天井埋込形局所換気扇 φ100 (SVC付)
—	連続ライン (1階:3m/2階:5m)
防・防火	防火設備 (法第61条に規定する) ※大臣認定品
煙	住宅用防災機器 (煙感知式)
熱	住宅用防災機器 (熱感知式)

■階段: 蹴上げ230mm以下、踏面150mm以上 手摺設置: 壁面より10cm以内
 ■階段: 有効幅750mm以上
 ■コの目: 階床直上より800mm以上、周囲150mm以上
 ■コの目: 消防長又は消防隊長が定める不燃材とする (防火構造)
 ■キッチン換気扇: 外排り、天井付、断熱措置 (ワッパル=50巻)・鋼製7-F
 ■採光については換気扇 (支障なし)
 ■基礎構造は告示第1347号による
 ■軸組計算はN値計算による
 ■キッチン換気扇使用出入口は、ドアアークカット10mmまたは引戸とする。
 ■キッチン換気扇は常時換気とする。(24時間運転モードを貼ること)
 ■天井付けの防災機器は壁から600mm以上離す
 ■ガス事業法、水道法16条、下水道法10条第1項に適合
 ■排煙告示第1436号第四項による、換気有効面積1/20を換気計

※特記無き天井高さはCH=2400、窓上端高さはFL+2000とする

作成日	物件名	株式会社 ハートフルホーム 茅ヶ崎市新栄町13-45 陽北ビル4F 一級建築士 第356536号 茂呂 賢治 TEL:0467-58-9955 FAX:0467-58-9970	担当	製図	承認	図面名称	縮尺	NO.
2024/09/02	綾瀬市綾西5丁目B棟 新築工事		永井	リッ		1階 平面図 識別番号 41486-1	1/50	A-04

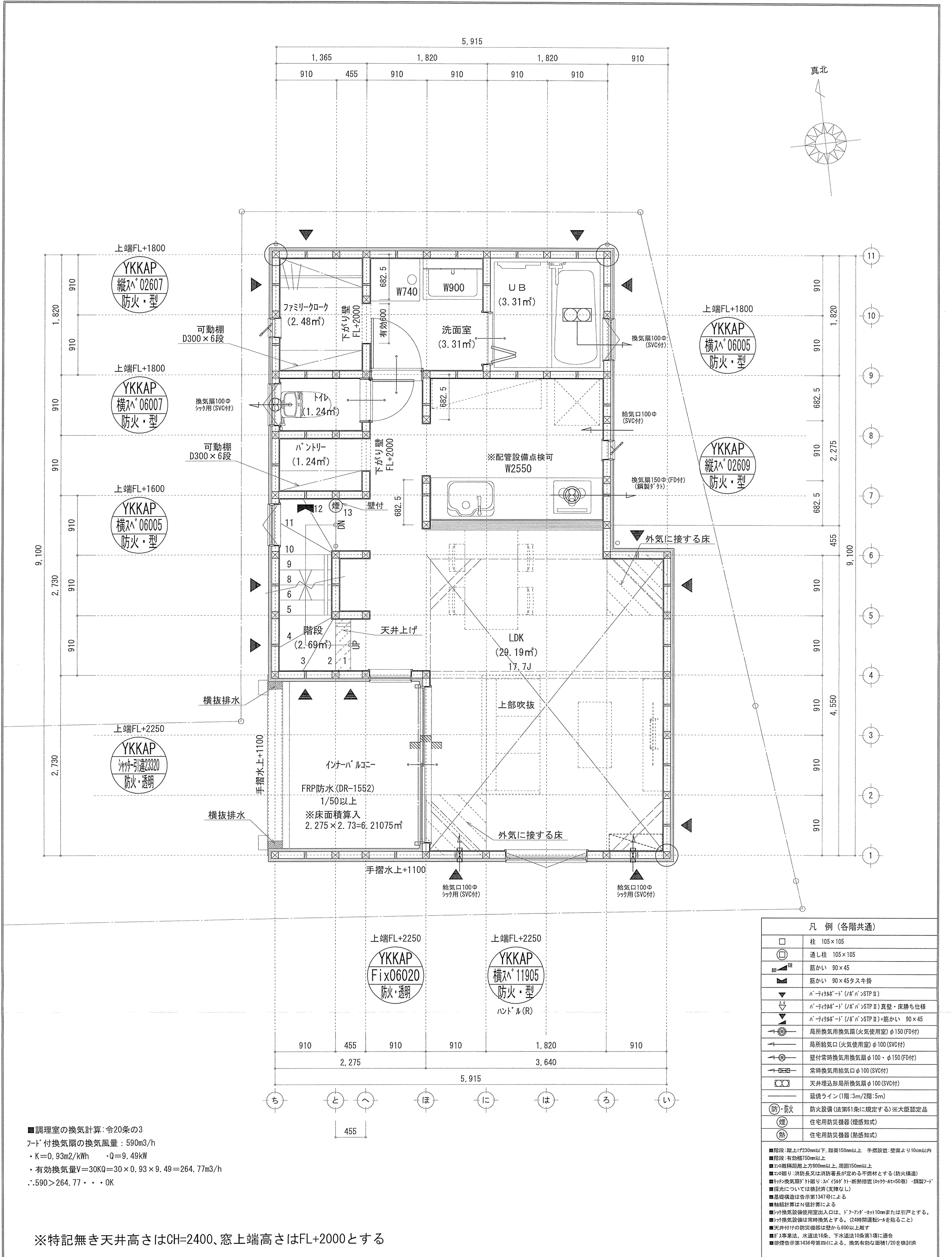

■調理室の換気計算: 令20条の3
 フード付換気扇の換気風量: 590m³/h
 ・K=0.93m²/kWh ・Q=9.49kW
 ・有効換気量V=30KQ=30×0.93×9.49=264.77m³/h
 ∴590>264.77・・・OK

※特記無き天井高さはCH=2400、窓上端高さはFL+2000とする

凡例 (各階共通)	
□	柱 105×105
⊕	通し柱 105×105
筋	筋かい 90×45
筋	筋かい 90×45タスキ掛
↓	パナライクド (パナ) STP II
↓	パナライクド (パナ) STP II 真壁・床勝ち仕様
↓	パナライクド (パナ) STP II +筋かい 90×45
↻	局所換気用換気扇 (火気使用室) φ150 (FD付)
↻	局所給気口 (火気使用室) φ100 (SVC付)
↻	壁付常時換気用換気扇 φ100・φ150 (FD付)
↻	常時換気用給気口 φ100 (SVC付)
↻	天井埋込形局所換気扇 φ100 (SVC付)
—	連続ライン (1階:3m/2階:5m)
防・防火	防火設備 (法第61条に規定する) ※大臣認定品
煙	住宅用防災機器 (煙感知式)
熱	住宅用防災機器 (熱感知式)

■階段: 蹴上げ230mm以下、踏面150mm以上 手摺設置: 壁面より10cm以内
 ■階段: 有効幅750mm以上
 ■コの目: 階高距離上方800mm以上、周囲150mm以上
 ■コの目: 消防長又は消防署長が定める不燃材とする (防火構造)
 ■パナライクド (パナ) STP II: 断熱措置 (パナ) (t=50巻) ・鋼製フット
 ■透光については換気計 (支障なし)
 ■基礎構造は告示第1347号による
 ■換気計算はN値計算による
 ■換気設備使用出入口は、ドアアガット10mmまたは引戸とする。
 ■換気設備は常時換気とする。(24時間運転) を貼ること
 ■天井付けの防災機器は壁から800mm以上離す
 ■ガス事業法、水道法16条、下水道法10条第1項に適合
 ■排煙告示第1436号第四項による、換気有効面積1/20を換気計

作成日	物件名	株式会社 ハートフルホーム 茅ヶ崎市新栄町13-45 陽北ビル4F 一級建築士 第356536号 茂呂 賢治 TEL:0467-58-9955 FAX:0467-58-9970	担当	製図	承認	図面名称	縮尺	NO.
2024/09/02	綾瀬市綾西5丁目B棟 新築工事		永井	リ		2階 平面図 識別番号 41486-1	1/50	A-05

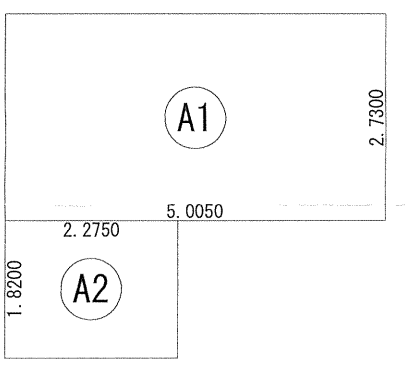
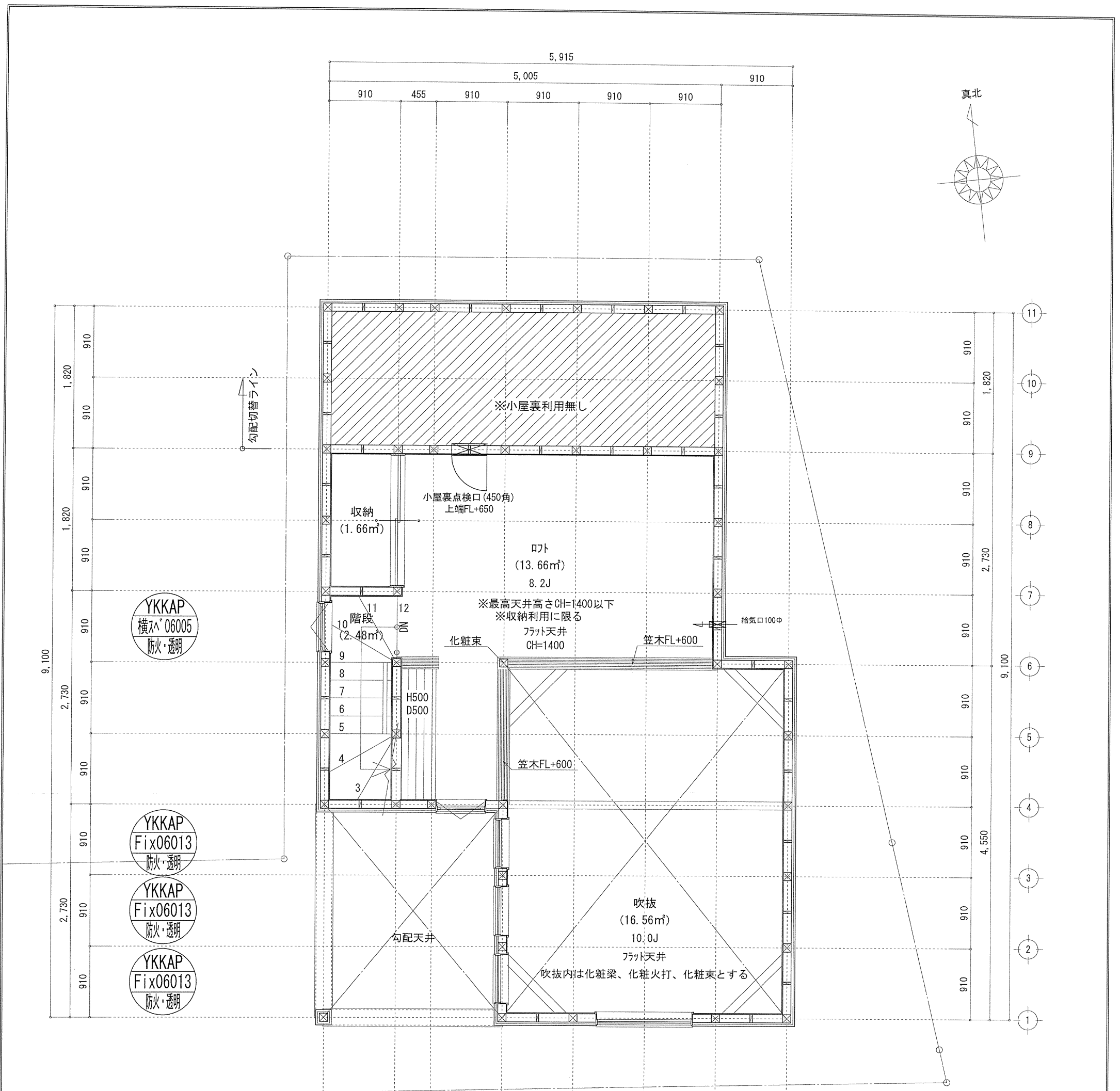

形状	計算式	面積	
(A1) 矩形	5.0050 × 2.7300	13.663650	
(A2) 矩形	2.2750 × 1.8200	4.140500	
計 (㎡)		計 (坪)	
合計		17.80	5.38

丸め 切り捨て

ロフト階床面積 : 17.80㎡
 $17.80㎡ \leq 43.47 \times 1/2 = 21.735 \dots OK$

開口面積 : $0.60 \times 0.50 + 0.60 \times 0.50 = 0.60㎡$
 $0.60㎡ \leq 17.80 \times 1/20 = 0.89㎡ \dots OK$

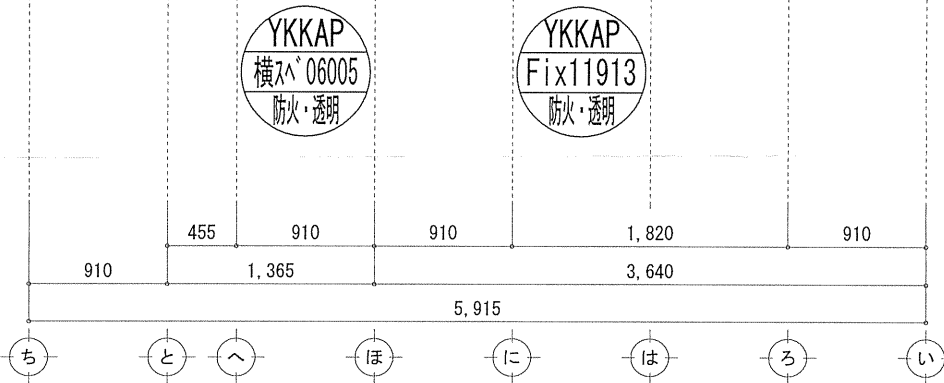

□	柱 105 × 105
○	通し柱 105 × 105
筋かい	筋かい 90 × 45
筋かい	筋かい 90 × 45 タスキ掛
筋かい	筋かい 90 × 45 スTP II
筋かい	筋かい 90 × 45 スTP II 真壁・床勝ち仕様
筋かい	筋かい 90 × 45 スTP II 筋かい
局所換気用換気扇	局所換気用換気扇 (火気使用室) φ150 (FV付)
局所換気口	局所換気口 (火気使用室) φ100 (SVC付)
壁付常時換気用換気扇	壁付常時換気用換気扇 φ100・φ150 (FV付)
常時換気用換気口	常時換気用換気口 φ100 (SVC付)
天井埋込形局所換気扇	天井埋込形局所換気扇 φ100 (SVC付)
珞焼ライン	珞焼ライン (1階:3m/2階:5m)
(防)・防火	防火設備 (法第61条に規定する) ※大臣認定品
(煙)	住宅用防災機器 (煙感知式)
(熱)	住宅用防災機器 (熱感知式)
■階段: 蹴上げ230mm以下、踏面150mm以上、手摺設置: 壁面より10cm以内 ■階段: 有効幅750mm以上 ■2階: 階高800mm以上、周囲150mm以上 ■2階: 階高800mm以上、周囲150mm以上 ■2階: 階高800mm以上、周囲150mm以上 ■2階: 階高800mm以上、周囲150mm以上 ■珞光: 珞光の材質は消防署長が定める不燃材とする (防火構造) ■珞光: 珞光の材質は消防署長が定める不燃材とする (防火構造) ■珞光: 珞光の材質は消防署長が定める不燃材とする (防火構造) ■珞光: 珞光の材質は消防署長が定める不燃材とする (防火構造) ■珞光: 珞光の材質は消防署長が定める不燃材とする (防火構造) ■珞光: 珞光の材質は消防署長が定める不燃材とする (防火構造) ■珞光: 珞光の材質は消防署長が定める不燃材とする (防火構造) ■珞光: 珞光の材質は消防署長が定める不燃材とする (防火構造) ■珞光: 珞光の材質は消防署長が定める不燃材とする (防火構造) ■珞光: 珞光の材質は消防署長が定める不燃材とする (防火構造)	

※特記無き天井高さはCH=1400、
 窓上端高さはFL+1400とする

作成日	2024/09/06	物件名	綾瀬市綾西5丁目B棟 新築工事	株式会社	ハートフルホーム	担当	永井	製図	リン	承認		図面名称	R階 平面図	縮尺	1/50	N0.	A-06
-----	------------	-----	-----------------	------	----------	----	----	----	----	----	--	------	--------	----	------	-----	------

識別番号 41486-2

新・軒の出 (水下側)

- ▲ : 軒裏換気口 有効面積 161.00 (cm²)
(カクソ製SS-90-FD)
- △ : 軒裏換気口 有効面積 80.50 (cm²)
(カクソ製SS-45-FD)
- : 棟換気口 有効面積 219.00 (cm²)
(トコ製KB-2C6)
- : 棟換気口 有効面積 109.50 (cm²)
(トコ製KB-2C3)

換気種類	面積 (cm ²)	数 (P)	有効面積合計 (cm ²)	天井面積 (cm ²)	判定
軒裏給気口	161.00	3	563.50	496860.00	1.02 ≥ 1/900--OK
軒裏給気口	80.50	1			
棟換気口	219.00	1	328.50	496860.00	1.05 ≥ 1/1600--OK
棟換気口	109.50	1			

小屋裏 : ロト・吹抜天井 (束立て)
 屋根 : ガルバリウム鋼板瓦棒葺き (NM-8697)
 外壁 : ガルバサイディング (ア) 14 (PC030BE-0558)
 屋内PB (ア) 12.5 (※小屋裏含む)
 軒裏 : タライト (ア) 12 (QF030RS-0281)
 床下換気 : 基礎ハッキン

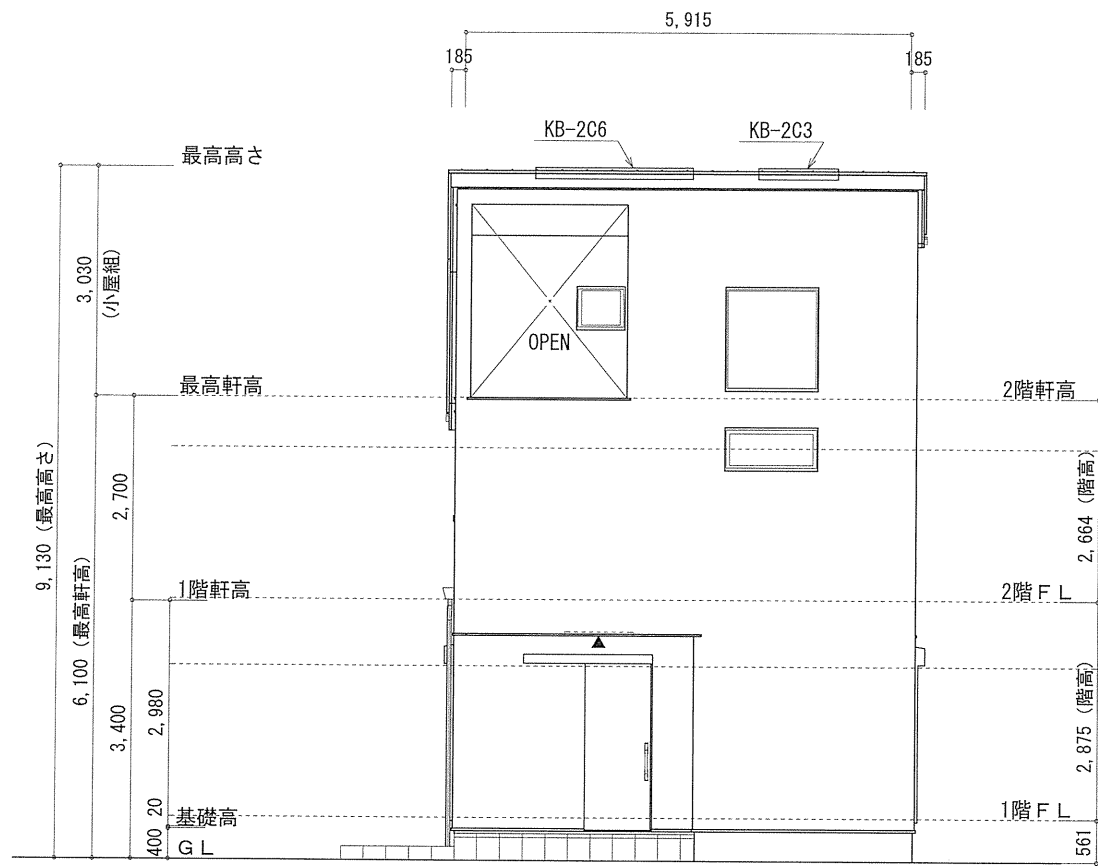

南側 立面図 S:1/100

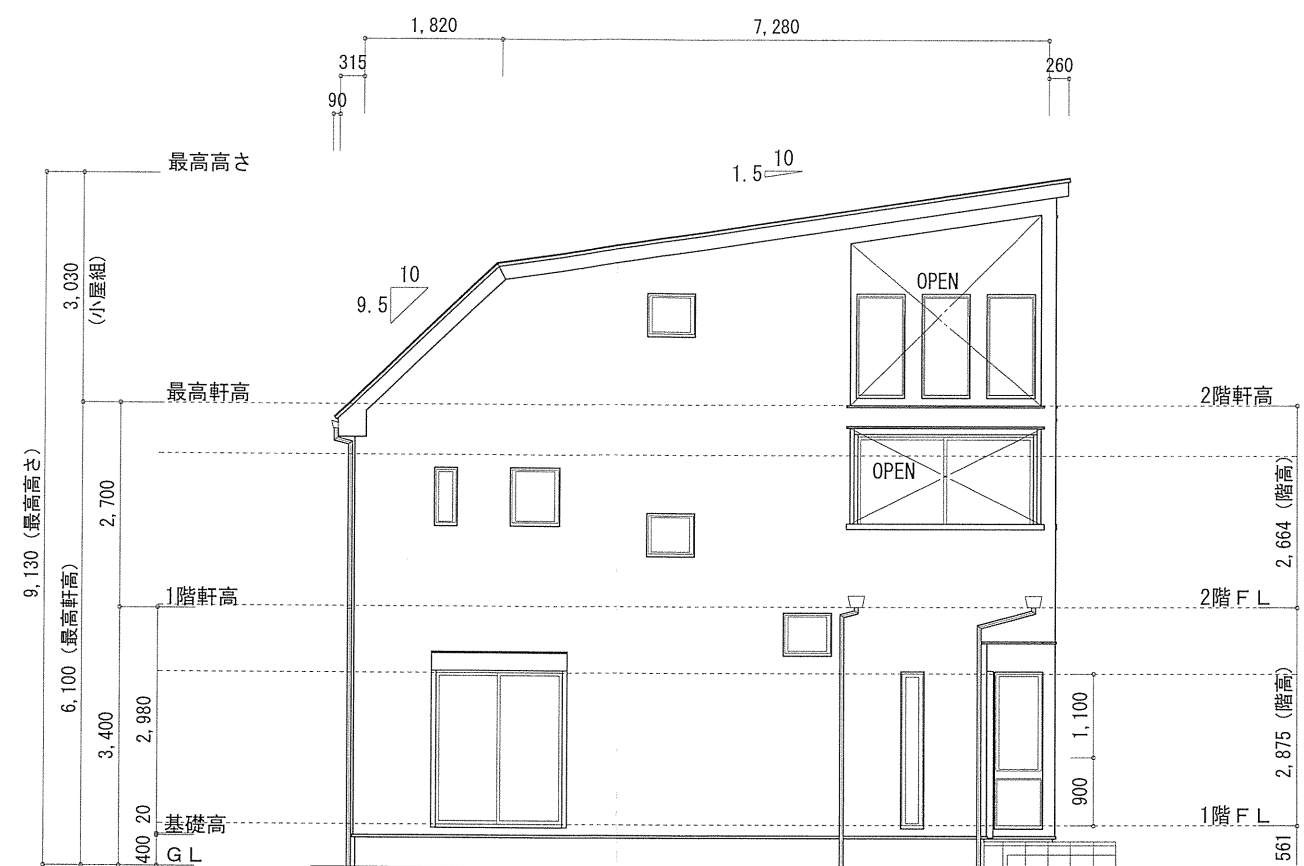

西側 立面図 S:1/100

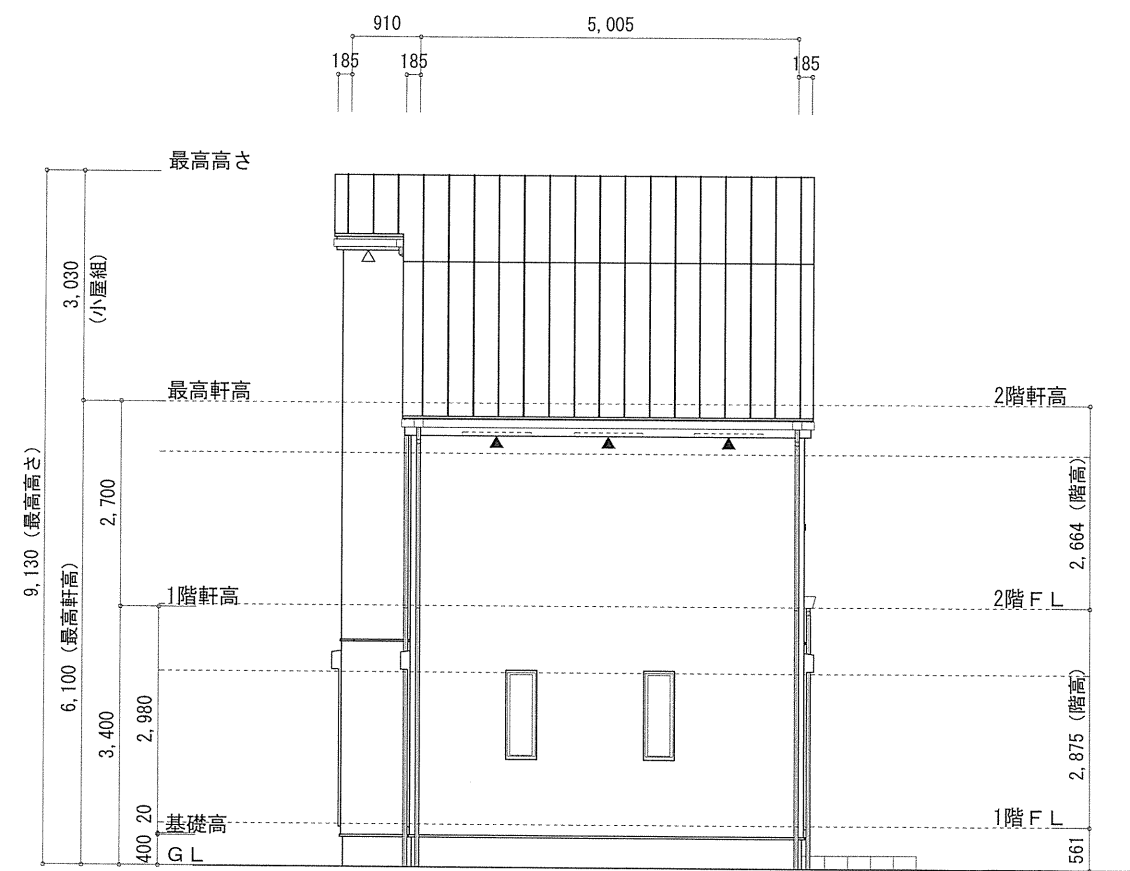

北側 立面図 S:1/100

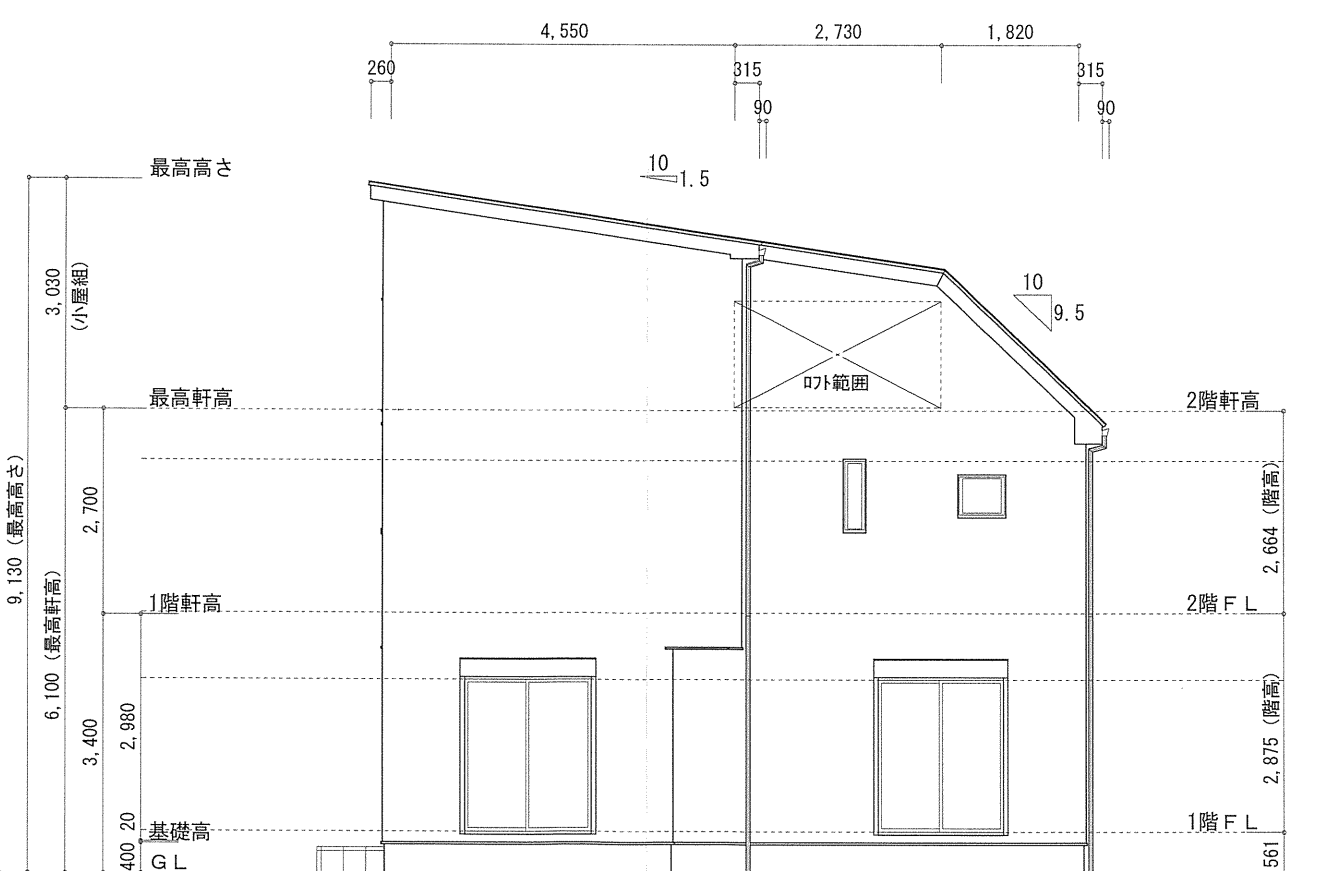

東側 立面図 S:1/100

作成日	物件名	株式会社 ハートフルホーム 茅ヶ崎市新栄町13-45 陽北ビル4F 一級建築士 第356536号 茂呂 賢治 TEL:0467-58-9955 FAX:0467-58-9970	担当	製図	承認	図面名称	縮尺	NO.
2024/09/06	綾瀬市綾西5丁目B棟 新築工事		永井	リョ		立面図	識別番号 41486102	A-07